VILLAGE DE SAINT JEAN DE MOIRANS

AMENAGEMENT D'UN MODE DOUX RUE DE LA COLOMBINIERE

PRO

ETAT DES LIEUX
VUE EN PLAN

ALP' ÉTUDES
Ingénierie et Paysage

Dossier n° : 128-30	MODIFICATIONS		
	Indice	Date	Objet
Plan n° : 46 252	A	28/04/2025	Mise à jour suite envoi du 25/04/2025
Date : 18.11.2024	B	13/05/2025	Mise à jour suite réunion du 12/05/2025
Echelle : 1/200	C	....	....
Dessiné par : FDA / OFR	D	....	....
Validé par : FM	E	....	....

Fichier: INDB_46 252 - 47 037 - 470 38_PRO.dwg

Centr'Alp - Parc du Pommarin
137 rue Mayoussard - 38430 MOIRANS
Tél : 04 76 35 39 58
Email: alpetudes@alpetudes.fr

Espace Connex - ZI Les Marais
60 rue du Génépi - 38350 LA MURE
Tél : 04 58 17 49 11
Email: lamure@alpetudes.fr

ZAC du Grand Verger - Bâtiment Inedy
89 rue Amiral Gérard Daille - 73000 CHAMBERY
Tél : 04 79 63 73 90
Email: agence.savoie@alpetudes.fr

LÉGENDE RÉSEAUX EXISTANTS

EAU POTABLE
- Réseau Eau potable
- Branchement Eau potable
- Regard compteur
- Poteau incendie
- Vanne sous bouche à clé

EAUX USEES
- Réseau Eaux Usées
- Regard de visite Ø1000
- Regard de branchement

EAUX PLUVIALES
- Réseau Eaux Pluviales
- Regard de visite Ø1000
- Regard de branchement

ECLAIRAGE EXTERIEUR
- Réseau Eclairage
- Candélabre

TELECOMMUNICATION
- Réseau Télécom
- Réseau Fibre Optique
- Chambre Télécommunication
- Poteau Télécommunication

ELECTRIQUE
- Réseau Electrique BT
- Réseau Electrique HTA
- Poteau Electrique

GAZ
- Réseau Gaz
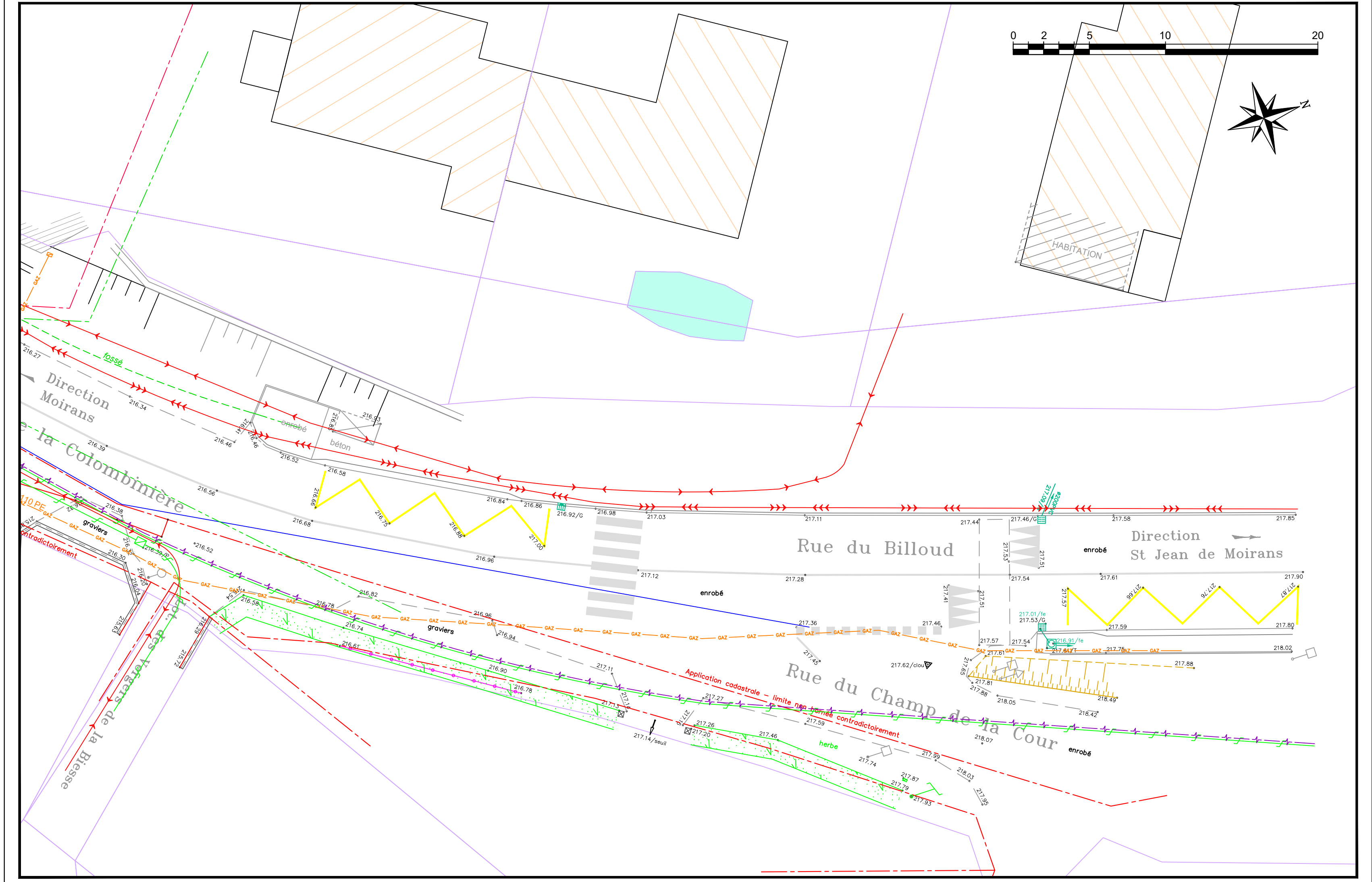
Nota:
La position des réseaux existants est donnée à titre indicatif et ne peut en aucun cas soustraire l'entreprise d'effectuer ses DICT avant tout démarrage de travaux.